

# Drie koningen

Br. Dorothé

Jef TINEL (1885 - 1972)

1. In't Oos - ten dreef een won - der - licht door hel - der blau - we lucht. Drie wij - zen door Gods

2. Ze volg - den't en te Beth - le - hem ze von - den't god - lijk kind, aan - ba - den het en

3. In rui - ling stort - te Je - zus zoet hun ziel vol he - mel - vree en met de vree het

4. Ze keer - den we - der naar hun land langs d'aan - ge - dui - de baan met dank - baar hart in

8

7

geest ge - richt die volg-den't on - be - ducht.

bo - den Hem hun schat-ten blij - ge - zind.

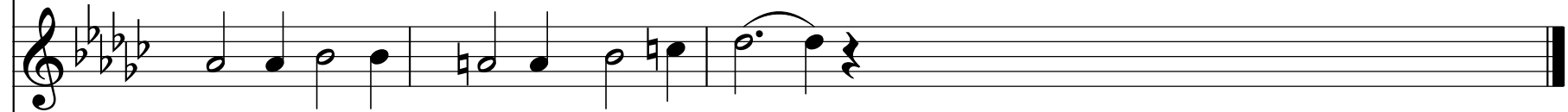

8  
hoog - ste goed, het licht der waar-heid mee.

lief - de-brand ze kond-den Je - zus aan.