

Jef TINEL

(1885 – 1972)

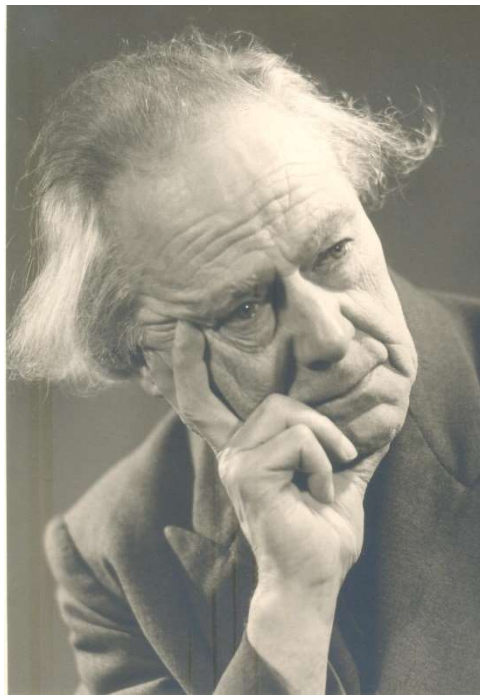

liedcyclus

HET GEESTELIJK JAAR

op teksten van

Broeder Dorothé

Jef TINEL (Lessen, 11 mei 1885 – Gent, 25 mei 1972) was een neef van componist – pedagoog Edgar Tinel (1854 – 1912).

Van zijn vader, Oscar Tinel (1852 – 1913), kreeg Jef zijn eerste lessen muziek, harmonie en orgel.

Nadien behaalde hij het diploma van koster – organist in Sint-Niklaas en de laureaatsdiploma's orgel, harmonie, contrapunt en fuga aan het Lemmensinstituut in Mechelen bij o.a. zijn oom Edgar Tinel en Aloys Desmet.

Bij Leo Moeremans (1861 – 1937) bekwaamde hij zich verder in compositie via privélessen in Gent.

Jef Tinel was naast organist in Zele, Maldegem, Sint-Amandsberg en Gent ook muziekhandelaar en leraar in Tielt en muziekleraar en directeur van de muziekschool in Maldegem. Hij dirigeerde koren en muziekensembles.

In een laat – romantische toonspraak met vleugjes impressionisme en met een eigen klankkleur componeerde hij liederen, koorwerken (religieus en profaan), piano- en orgelmuziek en werken voor harmonieorkest, strijkorkest en symfonisch orkest.

Een deel van zijn oeuvre dat hij levenslang bleef vermelden als zijn meest dierbare composities waren zijn *6 missen* (2 voor gemengd koor, 1 voor driestemmig mannenkoor en 3 voor gelijke stemmen, telkens met orgelbegeleiding) en de *liedcyclus* of liederenkrans voor het liturgisch of kerkelijk jaar op teksten van Broeder Dorothe.

In zijn eigen handgeschreven opuslijst noemde Jef Tinel deze cyclus 'Het geestelijk jaar'.

Hij werkte aan deze liederenkrans tussen 1923 en 1929.

Deze liederen zijn geschreven voor zangstem met pianobegeleiding.

In het lied 'H. Drievuldigheid' wendt hij een gelijkstemmig koor (naar believen) of een tweede en derde stem aan.

De tekst van het lied 'H. Hart van Jezus' uit 1923 komt terug in 1926 in een compositie voor sopraansolo, 3-stemmig dameskoor en orgel onder de titel 'O Godlijk Hart' én in een a-capella koorwerk voor 3-stemmig mannenkoor.

In 1932 bewerkte hij zijn 'Driekoningen' uit 1923 voor 4-stemmig gemengd koor met orgel ad libitum.

Jos Mertens bewerkte Kerstmis (= Kerstliedje) voor gemengd koor en sopraansolo en Peter Leys combineerde de oorspronkelijke versie van Tinel met de bewerking van Tinel tot een nieuw geheel.

Broeder Dorothé

Over de tekstdichter weten we weinig en hebben we zelfs tegenstrijdige gegevens.

In 'Biografische sprokkels Jef Tinel' (2019) vermeldt Frank Leys Br. Dorothé als broeder Hiëronymiet, een kloosterling afkomstig uit Poperinge. Hij zou geboren zijn als Juliaan Bruneel in 1859, gewerkt hebben in het onderwijs in Maldegem en Stekene waar hij in 1926 zou overleden zijn als kloosteroverste.

Naast gedichten en liederteksten schreef hij een blijspel in 4 bedrijven 'De bekering van Egoïstus de Gierigaard' dat met veel succes opgevoerd werd in Maldegem door de vereniging 't Daghet in den Oosten' in december 1919. Daarover bestaan persartikels ('t Getrouwe Maldeghem).

Navraag bij de overste van de Hiëronymieten (2024) leerde ons dat Juliaan Bruneel inderdaad Br. Dorothé of Dorotheus is en dat hij op 7 februari 1859 in Poperinge geboren werd. In 1876 trad hij toe tot de congregatie van de Hiëronymieten die hij echter in 1933 zou verlaten hebben. Nadien ontbreken volgens de overste alle gegevens.

Waar de tegenstrijdige info over de sterfdatum 1926 en het uittreden in 1933 vandaan komt blijft ons een raadsel.

Inhoud van deze cyclus

We publiceren de liederen in de volgorde zoals ze in de handgeschreven bundel van Jef TINEL genoteerd zijn.

Deels staan ze in de volgorde zoals de betreffende feestdagen in het kerkelijk jaar voorkomen, en deels staan ze thematisch.

Zoals u merkt zijn ze niet chronologisch tot stand gekomen.

De teksten hebben we aangepast aan de huidige spelling en spraakkunst zonder naamvallen, tenzij het niet verenigbaar was met de muziek.

1. Advent (1928)
2. Kerstmis (1923)
3. Driekoningen (1923)
4. Paaslied (1923)
5. O. H. Hemelvaart (1925)
6. Pinksteren (1925)
7. H. Drievuldigheid (1925)
8. H. Sacrament (1925)
9. H. Hart van Jezus (1923) (feestdag in juni)
10. O. L. Vrouw Hemelvaart (1925)
11. Allerheiligen (1928)
12. Allerzielen (1928)
13. O. L. Vrouw van den Rozenkrans (1925) (feest op 7 oktober)
14. O. L. Vrouw onbevlekt ontvangen (1929) (feest op 8 december)
15. O. L. Vrouw geboorte (1925) (feest op 8 september)
16. Tot Maria (1923)
17. Meilied (1923)
18. Tot de H. Jozef (1923) (feest op 19 maart)
19. O Godlijk Hart (= tekst H. Hart van Jezus) (S + dameskoor + orgel) (1926)
20. O Godlijk Hart (= tekst H. Hart van Jezus) (mannenkoor) (1926)
21. Driekoningen (=tekst en melodie van Driekoningen) (SATB + orgel) (1932)
22. Kerstliedje (= Kerstmis) (bew. S-solo en SATB, Jos Mertens (1924-2019))
23. Kerstliedje (= Kerstmis) (bew. S-solo, SATB en orgel, Peter Leys (1958))

ADVENT

Br. Dorothé (Juliaan Bruneel, 1859 - 1926)

Jef TINEL (1885 - 1972)

1. O God, heb deer-nis met uw volk, het - welk naar vre - de
2. We wil - len vroom in be - de en boet vol - doen aan on - ze
3. Dan deelt Hij mee een rust en vreê die zin - ge - not niet

5
zucht; laat zij - gen neer de ze - gen-wolk in on - ze sta - len
schuld, want Je - zus graag een rein ge-moed met ga - ven mild ver-
schenkt; die 's men-sen ziel spijs druk en wee, met hoop en troost nog

9
lucht. De wolk waar-uit in 't aard'-se dal de lie - ve Hei-land
- vult. Ons har - te dus dees zaal'-gen tijd de He - re waar-dig
drenkt. Kom, He - re, kom, ver - drijf de macht waar in 't on-rus - tig

13

da - len zal.
voor - be - reid.
mens - dom smacht.

KERSTMIS

Br. Dorothé (Juliaan Bruneel, 1859 - 1926)

Jef TINEL (1885 - 1972)

1. Bij win - ter - se nacht vol he - mel - se pracht en
2. Geen dek - sel, geen vuur, het we - der zo guur, zo' n
3. De her - der - kens vroom, thans ij - del van schroom door

4
vre - de - ge - schal, een kin - de - ke kle - ne lag
bij - ten - de kou, in doek - jes ge - won - den schonk
eng - len - ge - richt, zich za - lig nu dron - ken aan

6
bit - ter te we - nen in d' een - za - me stal.
't wich - tje om ons zon - den zijn boe - ten - de rouw.
't heil hun ge - schon - ken door 't god - de - lijk wicht.

1.2.

10

DRIEKONINGEN

Br. Dorothe (Juliaan Bruneel, 1859 - 1926)

Jef TINEL (1885 - 1972)

1. In 't Oos-ten dreef een won - der licht door hel - der - blau - we
2. Ze volg-den 't en te Beth - le - hem ze von - den 't god' - lijk
3. In rui - ling stort - te Je - zus zoet hun ziel vol he - mel -
4. Ze keer - den we - der naar hun land langs d' aan - ge - dui - de

5
lucht. Drie wij - zen door Gods geest ge - richt die
kind, aan - ba - den het en bo - den Hem hun
- vreë en met die vreë, het in hoog - ste goed, het
baan. Met dank - baar hart in lief - de - brand ze

8
volg-den 't on - be - ducht.
schat-ten blij - ge - zind.
licht der waar-heid mee.
kond-den Je - zus aan.

PAASLIED

Br. Dorothé (Juliaan Bruneel, 1859 - 1926)

Jef TINEL (1885 - 1972)

Iets breed *f*

1. De Hei - land is ver - re - zen vol
2. De scep - ter ligt ver - bro - ken van
3. De kruis-berg vroom be - ste - gen ons

4 *ff*

glans en heer - lijk - heid, al - le lu -
dood en hel - le - macht, al - le lu -
ko - ning na met moed, al - le lu -

7 *f*

- ia! Zijn god - heid is be - we - zen zo -
- ia! Het on - recht is ge - wro - ken de
- ia! Ge - volgt hem op de we - gen, be -

10

- als Hij had voor - zaid, al - le -
 god - heid toe - ge - bracht, al - le -
 voch - tigd met zijn bloed, al - le -

12

- lu lu lu - ia! ia! ia! Ge - Dat Dan

15

- knield voor zij - ne glo - rie neer be -
 stijg' door d' o - pen als he - mel - poort ons
 staan w' eens op als Hij in gloor en

17

- tui - gen wij hem dank en eer, *ff* al - le-
 vreug - de - kreet in rijk ak - koord, al - le-
 jub' - len blij en eeu - wig door, *3* al - le-

19

verbreden *1.º tijdmaat*
 1.2.

- lu - ia, al - le lu - ia, al - le ia!
 - lu - ia, al - le lu - ia, al - le ia!
 - lu - ia, al - le lu - ia, al - le ia!

22

1.º tijdmaat
 3.

ia!

25

iets breder

O.H. HEMELVAART

Br. Dorothé (Juliaan Bruneel, 1859 - 1926)

Jef TINEL (1885 - 1972)

1. Her o - pen, O
2. Legt ne - der voor
3. Gij al - len die

8
Si - on, uw poor - ten; naar u stijgt uw Ko - ning in
Je - zus uw kro - nen, naar u zaal' - gen die vaar - det met
baadt in ge - neug - ten met Je - zus, uw vorst, aan zijn

13
heer - lij - ke glans; uw lof - lied, o en - ge - len - ko -
Hem naar zijn woon; en ju - belt met d' en - ge - len - scha -
ko - nink - lijk hof, ver - krijgt ons hier na in uw rei -

18

- ren, galm op-waarts voor Hem tot de he-me-len trans, Ho-
 - ren nu mee voor uw Hei-land op waar-di-ge toon, Ho-
 - en te mo-gen Hem zin-gen ook eeu-wi-ge lof, Ho-

23

- san - na! Al-le lu - ia, al-le lu-
 - san - na! Al-le lu - ia, al-le lu-
 - san - na! Al-le lu - ia, al-le lu-

30

- ia!
 - ia!
 - ia!

PINKSTEREN

Br. Dorothé (Juliaan Bruneel, 1859 - 1926)

Jef TINEL (1885 - 1972)

1. Ge na - dig daal, o Heil' - ge Geest, op
2. Ver leen ons uw ge na - de - kracht op
3. Ont steek in ons uw lief - de - gloed die

The first system of the musical score is in 3/4 time and B-flat major. It features a vocal line with three verses of lyrics and a piano accompaniment. The piano part consists of a simple harmonic accompaniment with chords and moving lines in both hands.

4
't plech-tig blij - de pink - ster-feest in on - ze har - ten
- dat ge - weld van bo - ze macht ons deugd niet zou doen
zal - ving schenkt aan 't krank ge-moed en plicht en deugd doet

The second system continues the piece in 3/4 time. It includes a vocal line with lyrics and a piano accompaniment. The piano part features more complex chordal textures and some melodic movement in the right hand.

7
ne - der. Door straal ze met uw hel-der licht waar-
fa - len. We zul - len te-gen hels ge-broed dan
min - nen, die 't kruis ons licht en zoe-ter maakt naar-

11

- voor al aard - se duis - ter zwicht, naar God leidt 't mens - dom
 strij - den met een heil' - ge moed en strij - dend ze - ge -
 ma - te in ons die lief - de blaakt die eind - loos heil doet

14

- we - der. - pra - len. - win - nen.

H. DRIEVULDIGHEID

Br. Dorothé (Juliaan Bruneel, 1859 - 1926)

Jef TINEL (1885 - 1972)

1. Uw al - macht dan - ken wij ons we - zen, God de
2. Uw lief - de, God de Zoon, schonk heil aan 't mens - dom
3. Uw licht, O Heil' - ge Geest, ver - drijf het aard - se

Tweede en derde stem

4

Va - der, die uit een nie - tig klei ons voort-bracht al te
we - der door Sa - tans vals ver toon ge - stort in 't on-heil
duis - ter en kroont na hels tem peest uw kerk met nieu - we

8

ga - der. Gij naamt ons liefd' - rijk aan in 't doop - sel
 ne - der. Door nooit ge - le - den smart ons zwa - re
 luis - ter. Ver - ijl der bo - zen macht ten da - ge als

11

tot uw kin - dren om eens bij u te
 schuld af - ko - pend hebt g' ons uw min - nend
 in 't ver - le - den, en glan - ze uw ze - ge -

14

gaan als wij het niet ver - hin - dren. Her ha - len
 hart en he - mel - rijk ge - o - pend. Be zin - gen
 - pracht als vrucht van ons ge - be - den. O moog' ons

1. Her - ha - len
 2. Be zin - gen
 3. O moog' ons

18

moog' ons koor uw lof al eeu-wen door.
 moog' ons koor uw liefd' al eeu-wen door.
 jub' - lend koor U lo-ven eeu-wig door.

moog' ons koor uw lof al eeu-wen, eeu - wen door.
 moog' ons koor uw liefd' al eeu-wen, eeu - wen door.
 jub' - lend koor U lo-ven eeu-wig, eeu - wig door.

H. SACRAMENT

Br. Dorothé (Juliaan Bruneel, 1859 - 1926)

Jef TINEL (1885 - 1972)

1. O
2. "Gij
3. Als

5

God - mens voor ons oog ver bor - gen in 't hei - lig
al - len die u voelt be la - den, be - last met
krank - heid zal het uur dan na - ken van on - ze

7

al - taar - sa - cra - ment, uw liefd' al - leen kan ons be -
kwel - ling, komt tot mij. Be - zoekt de bron van mijn ge -
reis naar d' eeu - wig - heid. Kom dan, o Heer, ons zach - ter

9

- zor - gen die schat van 't Nieu - we Tes - ta - ment. Daar
- na - den, daar welt een vreê van on - rust vrij". Uw
ma - ken de al - ler laat - ste zie - le - strijd. Kom

11

laaft uw bloed ons smach - tend har - te, daar wordt uw
hart, o Je - zus, sprak die woor - den tot ons, voor
met uw vlees en bloed ons ster - ken, stort in ons

13

vlees ons zie - le - brood, daar
wie 't van lief - de - blaakt. Hoort,
hart de hoop zo zoet wel -

15

schenkt gij kracht in strijd of
vol - ken al - ler we - reld
- dra daar - heen te mo - gen

smar - te. Uw
- oor - den, die
vler - ken waar

17

god - heid maakt ons klein - heid
kreet door 't god' - lijk hart ge
zien - lijk straalt uw lief - de

groot. Aan
slaakt. Aan
gloed. Dan

19

u, ge - vang - ne der ci - bo - rie, on - eind' - gen
u, ge - vang - ne der ci - bo - rie, on - eind' - gen
galmt in 't lied om ons vic - to - rie u eeu - wig

21

1.2.

dank en eer en glo - rie.
dank en eer en glo - rie.
dank en eer en glo -

24

3.

rie.

H. HART VAN JEZUS

Br. Dorothé (Juliaan Bruneel, 1859 - 1926)

Jef TINEL (1885 - 1972)

1. O god' - lijk hart, zo eind-loos goed, uw liefd' ons te - gen-
2. In oot-moed voor uw troon ge-kniel, om ei - gen kwaad in
3. Heers in ons hart-ten 't le-ven door als ko - ning in zijn

5 - straalt. Gij hebt ten prij - ze van uw bloed de
rouw, met dan hoop op u - we hulp be - zield be-
rijk, dan neemt ons ziel naar d' eeuw' - ge gloor eens

8 - zon - den - schuld be - taald. Met 't vuur van u - we
lo - ven wij u trouw. Wees steeds voor ons, o
van haar vorst de wijk. Dan lo - ven wij uw

11

liefd', o Heer, ont - vlam ons har - ten meer en meer.
min - lijk Hart, een toe - ver - laat in strijd of smart.
god' - lijk hart vol - maakt waar nim - mer strijd be - nart.

ONZE LIEVE VROUW HEMELVAART

Br. Dorothé (Juliaan Bruneel, 1859 - 1926)

Jef TINEL (1885 - 1972)

1. Daar rijst uit haar ver heer - lijkt graf, sub-
2. Wijd o - pen gaat de he - mel - poort, de
3. Ge - groet, o macht' - ge Ko - nin - gin des

The first system of the musical score is in 2/4 time and B-flat major. It features a vocal line with three verses and a piano accompaniment. The piano part includes a triplet in the right hand and a steady bass line in the left hand.

6
- tiel en god'-lijk schoon, de moe - der - maagd die 't le - ven gaf als
kro - nen zij - gen neer, uit dui - zend ko - ren 't lof - lied koort de
he - mels en der aard, we vie - ren, 't hart vol dank en min, Uw

10
mens aan God de zoon.
moe - der van de Heer.
blij - de he - mel vaart.

ALLERHEILIGEN

Br. Dorothé (Juliaan Bruneel, 1859 - 1926)

Jef TINEL (1885 - 1972)

1. Van - daag uit uw ge - dach - ten, o mens, weer 't aard-se
2. Hier heb - ben ze ge - stre - den, ge stre - den har - de
4. Als 't kwaad hun ziel be - werk - te, in Je - zus' vlees en
4. O vrien - den die moogt ba - den in 's he - mels wel - lust-

5

stof. Ver - wijl bij de ge slach - ten van 't jub' - lend he - mel -
strijd en ne - der - laag ge le - den, als wij, van tijd tot
bloed her - von - den ze de sterk - te, voor 't wan - ke - lend ge
- zee, be - komt ons Gods ge na - den, smeekt gun - stig met ons

9

- hof der dui - zend dui - zend - tal - len bij God in god' - lijk
tijd. Toch ble - ven ze be - trou - wen steeds rots - vast op de
- moed. Gods moe - der die zij min - den met lief - de trouw en
mee. Gij kent het slu - we hand' - len van hel en zins - ge

13

feest. Heer teer not. Hoor en in Help gul - le vreug - de schal - len die
't ne - de - rig be rou - wen schonk
't sterf - uur kwam hen vin - den en
ons de weg be wand' - len die

16

nu geen eind meer vreest.
hun zijn vriend-schap weer.
bracht hen bij de Heer.
leidt naar u bij God.

ALLERZIELEN

Br. Dorothé (Juliaan Bruneel, 1859 - 1926)

Jef TINEL (1885 - 1972)

1. Hoor, de droe-ve
2. Broe - der die nog
3. Dank - baar zul - len
4. God zal u barm

bit - tre klach - ten
dwaalt op aar - de,
wij ver - mel - den
har - tig we - zen

stij - gen uit de
liefd' - rijk schenkt ons
u - we mild - heid
wijn gij ons barm -

4

vuur - poel op,
wat ge kunt,
in Gods rijk
- har - tig waart.

zuiv' - rings - oord waar
zelfs voor u heeft
en u hon - derd
Dood nog oor - deel

zie - len smach - ten
eeuw' - ge waar - de
voud ver - gel - den
moet ge vre - zen,

7

naar een ar - me
el - ke laaf - nis
de ont - van - gen
ster - ven wordt uw

laaf - nis - drop.
ons ge - gund.
lief - de - blijk.
he - mel - vaart.

1.2.3. 4.

O.L.VROUW VAN DE H. ROZENKRANS

Br. Dorothé (Juliaan Bruneel, 1859 - 1926)

Jef TINEL (1885 - 1972)

1. O moe - der Gods, ge be - ne - dijd, die
2. Gij zelf die naast de god - heid troont hebt
3. Dees maand, de ro - zen krans ge - wijd, zult

The first system of the musical score is in 4/4 time and B-flat major. It features a vocal line with three verses and a piano accompaniment. The piano part consists of a simple harmonic accompaniment with a bass line that is mostly stationary on a low note.

4
ons een trou - we moe - der zijt. Met liefd' aan - vaard de
ons dat kran - sen aan - ge - toond als bron - ne van ge -
Gij ons zien met vro - me vlijt, met we - der - liefd' en

7
ed' - le krans die U ter eer wij vlech - ten thans. Zijn
- na - den groot, van heil en troost in ramp en nood, van
dank be - zield voor u - we beelt' - nis neer - ge - knield, en

10

ro - zen bloe - ien im - mer aan en eeu - wig fris te
 strijd - kracht te - gen hel - se macht, van vre - de die op
 daag' - lijks met ge - reind ge - moed ons ro - zen streng' - lend

13

geu - ren dood nog voor uw staan. licht. voet.

O.L. VROUW ONBEVLEKT ONTVANGEN

Br. Dorothé (Juliaan Bruneel, 1859 - 1926)

Jef TINEL (1885 - 1972)

1. Nu rij - ze ons vreug - de zang de
2. Veel scho - ner dan de zon zijt
3. On - ein - dig is uw macht op

5

Moe - der - maagd ter eer, die heerst ten hoog - ste rang aan
Gij, Ma - ri - a zoet, uw deug - den - glans ver - won de
't har - te van uw zoon. Ver - krijg voor ons de kracht die

9

't hof van God de Heer. Ge - roemd haar deug - den - krans in
klaar - te van haar gloed. Uw vleek - ke - lo - ze ziel Gods
ij - delt vals ver - toon. O moe - der, maak dat wij voor

13

lof - zang e - ven schoon als 't eng' - len - lied dat thans weer-
oog zo'n wel - lust bood als 't hoogst zijn zoon be - viel te
't Gods-ge-richt eens staan, de ziel van vlek-ken vrij, de

17

(3)
- galmt voor ha - re troon.
da - len in uw schoot.
laat - ste schuld vol - daan.

O.L. VROUW GEBOORTE

Br. Dorothé (Juliaan Bruneel, 1859 - 1926)

Jef TINEL (1885 - 1972)

1. De lan-ge zwa-re nacht ver-zwindt, het
on-be-vlek-te moe-der-maagd, Gij
vie-ren uw ge boor-te - dag uw

5 oos - ten gaat aan 't kla - ren. De mor - gen - ster - re
zijt die mor - gen ster - re die 't oog des zie - ners
kind' - ren dank - baar me - de met 't heir dat u reeds

8 rein ge - tint ziet reeds de zon - ne na - ren. De
heeft be-haagd toen nog uw glans was ver - re. De
lo - ven mag in 't oord van eeuw' - ge vre - de. Gij

11

zon die 't al met goud be - maalt, die daagt en rijst in
 zon - ne der ge - rech - tig - heid: God mens uit u ge -
 werdt als moe - der on - der 't kruis ons door uw zoon ge -

14

- luis - ter. De bron waar-uit het licht ont-straalt, dat
 - bo - ren heeft zelf, naar god - de - lijk be - leid, uw
 - ge - ven, tot vreugd van 't he-mels va - der - huis ge -

17

hel - dert 't laat - ste duis - ter.
 rei - ne schoot ver - ko - zen.
 - leid ons door het le - ven.

21

1.2. 3.

2. O
3. Hier

TOT MARIA

Br. Dorothé (Juliaan Bruneel, 1859 - 1926)

Jef TINEL (1885 - 1972)

1. Ge - groet, o zuiv' - re moe - der - maagd, o he - mel - ko - nin -
2. Bij hels be - leid, in ban - ge strijd ver - sterk ons, macht' - ge
3. In 't ang - stig uur van on - ze dood daal bij ons spon - de

5

- gin, die 't mens - dom in uw har - te draagt, dat
maagd. O help ons ple - gen t' al - len tijd wat
neer. Ver - keer in vreugd ons ster - vens - nood, ver -

8

hart zo rijk aan min. Hoor wel - ge - val - lig 't vro - me lied waar -
meest uw zoon be - haagt. Dan tel - kens tuigt in blij ge - klank ons
- til ons voor de Heer. Dan zin - gen wij in 't he - mels - hof uw

12

- in ons koor u hul - de biedt.
lied u we-der - liefd' - en dank.
zoon en u voor eeu - wig lof.

MEILIED

Br. Dorothé (Juliaan Bruneel, 1859 - 1926)

Jef TINEL (1885 - 1972)

Plechtig

f

De feest-klok bromt, het klok-je schelt. De

Plechtig f

5

blij - de mei wordt aan - ge - meld. De leeuw' - rik naar zijn

8

schep - per rijst en jub' - lend ons de he - mel wijst. In

p

11

tuin en veld is weeld' en groei. Een kleu - ren - pracht van

f

p *f*

14

geur' - ge bloei. Uit ie - der Christ' - lijk vroom ge - moed weer -

mf *f*

mf *f*

17

- klinkt: Ma - ri - a, wees ge - groet.

21

In huis en kerk de beelt' - nis prijkt van haar die mil - de

f

25

hulp toe - reikt, die ons haar god' - lijk wicht - je biedt dat

28

liefd' - rijk op ons ne - der - ziet, dat ons met ze - gen

31

zal be - laân voor d' eer zijn moe - der aan - ge - daan en

34

juicht met ons zijn hart in gloed: Ma - ri - a, moe - der, wees ge - groet.

38

f
O vlek - ke - lo - ze

42

moe - der - maagd, veel scho - ner dan ooit zon - ne daagt, nooit

45

p
droeg een aard-se ko - nin-gin in 't hart uw bre-de men - sen-min. Be-

49

p *f*
- zorg in druk ons steun en troost, be - scherm uw we-der-

52 *mf* *f*

- lie - vend kroost, dan dreunt aan 's he - mels wel - lust - vloed ons

55

kreet: Ma - ri - a, wees ge - groet.

59

verbreden

TOT DE H. JOZEF

Br. Dorothe (Juliaan Bruneel, 1859 - 1926)

Jef TINEL (1885 - 1972)

Kinderlijk ootmoedig

p

1. Recht vaar - dig man die
2. Een luid ge - ween, een
3. O Jo - zef mild, ons

tijdmaat

iets tegenhouden

p

6

voor Gods zoon in 't zweet des aan-schijns hebt ge - won - nen het
zee van wee door kruist de Beth - le hem - se da - len en
schuts - pat - roon, ons sterkt de hoop op uw be - scher - ming, wij

9

daag - lijks brood, der ar - men loon en 't kleed - je door uw
o - ver veld en wijk en stee, daar sling' - ren kin - der -
min - nen u, wij sme - ken schoon: be kom bij God voor

12 *iets vertragen* *tijdmaat*

- bruid ge - spon - nen. Wie
- bloed - ko - ra - len. Geen
ons ont - fer - ming, be maakt uw gloor? Wie
veel ons wicht aan ont-
aan

iets vertragen *tijdmaat*

14

- meet uw macht? Wie zal Gods we - der - lo - ning vat - ten voor
- snapt aan 't zwaard, ont - gaat der beu - len wo - es - te blik - ken. Door
Je - zus' hart, ver - krijg voor ons zijn kost - b'ren ze - gen. In

17 *p*

u, wiens lei - ding vroom en zacht, Hij wist op ho - ge
Jo - zef bleef Gods zoon be - waard van vorst He - ro - des'
't uur des doods, als Sa - tan sart, o Jo - zef, kom ons

20 *vertragen* *tijdmaat* (3)

prijs te schat - ten?
sno - de strik - ken.
min - lijk te - gen.

vertragen *tijdmaat* *vertragen*

O GODLIJK HART

Br. Dorothe (Juliaan Bruneel, 1859 - 1926)

Jef TINEL (1885 - 1972)

Tamelijk langzaam

p

1. O god' - lijk Hart, zo eind - loos goed, uw
2. In oot - moed voor uw troon ge - knield, om
3. Heers in onz' - har - ten 't le - ven door als

p

1. O god' - lijk Hart, zo eind - loos goed, uw
2. In oot - moed voor uw troon ge - knield, om
3. Heers in onz' - har - ten 't le - ven door als

p

1. O god' - lijk Hart, zo eind - loos goed, uw
2. In oot - moed voor uw troon ge - knield, om
3. Heers in onz' - har - ten 't le - ven door als

p

Man.

6

liefd' ons te - gen
ei - gen kwaad in
ko - ning in zijn

- straalt.
rouw,
rijk.

Gij
met
Dan

hebt ten prij - ze
hoop op u - we
neemt onz' - ziel naar

liefd' ons te - gen
ei - gen kwaad in
ko - ning in zijn

- straalt.
rouw,
rijk.

Gij
met
Dan

hebt ten prij - ze
hoop op u - we
neemt onz' - ziel naar

liefd' ons te - gen
ei - gen kwaad in
ko - ning in zijn

- straalt.
rouw,
rijk.

Gij
met
Dan

hebt ten prij - ze
hoop op u - we
neemt onz' - ziel naar

9

mf in tijdmaat

met
Wees
Dan

't vuur van u - we
steeds voor ons, o
lo - ven wij uw

pp

iets vertragen

van uw bloed de
hulp be - zield be
d' eeuw' - ge gloor eens

zon - den - schuld be -
lo - ven wij u
van haar vorst de

taald.
trouw.
wijk.

Met
Wees
Dan

pp

van uw bloed de
hulp be - zield be
d' eeuw' - ge gloor eens

zon - den - schuld be -
lo - ven wij u
van haar vorst de

taald.
trouw.
wijk.

Met
Wees
Dan

pp

van uw bloed de
hulp be - zield be
d' eeuw' - ge gloor eens

zon - den - schuld be -
lo - ven wij u
van haar vorst de

taald.
trouw.
wijk.

Met
Wees
Dan

pp

12

p

liefd', o Heer, ont
 min - lijk Hart, een
 god' - lijk Hart, vol
pp

vlam ons har - ten
 toe - ver - laat in
 maakt waar nim - mer

't vuur van u - we
 steeds voor ons, o
 lo - ven wij uw

liefd', o Heer, ont
 min - lijk Hart, een
 god' - lijk Hart, vol
pp

vlam
 toe-
 maakt

't vuur van u - we
 steeds voor ons, o
 lo - ven wij uw

liefd', o Heer, ont
 min - lijk Hart, een
 god' - lijk Hart, vol
pp

vlam
 toe-
 maakt

't vuur van u - we
 steeds voor ons, o
 lo - ven wij uw

liefd', o Heer, ont
 min - lijk Hart, een
 god' - lijk Hart, vol

vlam
 toe-
 maakt

ped.

15 *vertragen*

meer en
 strijd of
 strijd be -

meer.
 smart.
 nart.

- ons
 ver -
 waar

har - ten meer en
 laat in strijd of
 nim - mer strijd be -

meer.
 smart.
 nart.

- ons
 ver -
 waar

har - ten meer en
 laat in strijd of
 nim - mer strijd be -

meer.
 smart.
 nart.

- ons
 ver -
 waar

har - ten meer en
 laat in strijd of
 nim - mer strijd be -

meer.
 smart.
 nart.

- ons
 ver -
 waar

har - ten meer en
 laat in strijd of
 nim - mer strijd be -

meer.
 smart.
 nart.

O GODLIJK HART

Br. Dorothé (Juliaan Bruneel, 1859 - 1926)

Jef TINEL (1885 - 1972)

1. O God' - lijk Hart, zo eind-loos goed, uw liefd' ons te - gen
2. In oot-moed voor uw troon ge - knield om ei - gen kwaad in
3. Heers in ons har - ten 't le - ven door als ko - ning in zijn

1. O God' - lijk Hart, zo eind-loos goed, uw liefd' ons te - gen
2. In oot-moed voor uw troon ge - knield om ei - gen kwaad in
3. Heers in ons har - ten 't le - ven door als ko - ning in zijn

1. O God' - lijk Hart, zo eind-loos goed, uw liefd' ons te - gen
2. In oot-moed voor uw troon ge - knield om ei - gen kwaad in
3. Heers in ons har - ten 't le - ven door als ko - ning in zijn

straalt. Gij hebt ten prij - ze van uw bloed de
rouw, met Dan hoop op u - we hulp be - zield be -
rijk. , neemt onz' ziel naar d' eeuw' - ge gloor eens

te - gen straalt. Gij hebt ten prij - ze van uw bloed de
kwaad in rouw, met Dan hoop op u - we hulp be - zield be -
in zijn rijk. , neemt onz' ziel naar d' eeuw' - ge gloor eens

straalt. Gij hebt ten prij - ze van uw bloed de
rouw, met Dan hoop op u - we hulp be - zield be -
rijk. , neemt onz' ziel naar d' eeuw' - ge gloor eens

8
zon - den - schuld be - taald. Met 't vuur van u - we
- lo - ven, wij u trouw. Wees steeds voor ons, o
van haar vorst de wijk. Dan lo - ven wij uw

8
zon - den - schuld be - taald. Met 't vuur van u - we
- lo - ven, wij u trouw. Wees steeds voor ons, o
van haar vorst de wijk. Dan lo - ven wij uw

8
liefd', o Heer, ont - vlam ons har - ten meer en meer.
min - lijk Hart, een toe - ver - laat in strijd of smart.
god' - lijk Hart, vol - maakt waar nim - mer strijd be - nart.

8
liefd', o Heer, ont - vlam ons har - ten meer en meer.
min - lijk Hart, een toe - ver - laat in strijd of smart.
god' - lijk Hart, vol - maakt waar nim - mer strijd be - nart.

DRIEKONINGEN

Br. Dorothé (Juliaan Bruneel, 1859 - 1926)

Jef TINEL (1885 - 1972)

Zeer rustig en zacht

1. In 't Oos - ten dreef een won - der - licht door

2. Ze volg - den 't en te Beth - le - hem ze

3. In rui - ling stort - te Je - zus zoet hun

4. Ze keer - den we - der naar hun land langs

8

4

hel - der blau - we lucht. Drie wij - zen door Gods

von - den 't god - lijk kind, aan - ba - den het en

8

ziel vol he - mel - vree en met de vree het

d 'aan - ge - dui - de baan met dank - baar hart in

7

geest ge - richt die volg - den 't on - be - ducht.

bo - den Hem hun schat - ten blij - ge - zind.

8 hoog - ste goed, het licht der waar - heid mee.

lief - de-brand ze kond - den Je - zus aan.

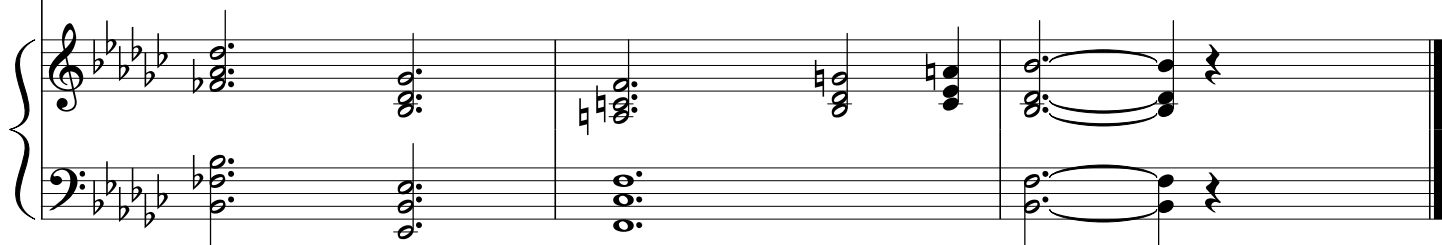

Tekst : Br. Dorothé

K E R S T L I E D J E

Muziek: Jef Tinel

Koorbewerking:
Jos Mertens

EENROUDIG *mf.*

Solo

1. Bij winterse nacht, vol he-mel-se pracht en vre-de-geschal, een
2. Geen deksel geen vuur, het we-der zo guur, zo'n bij-tende kou, in
3. De herderkens vroom, thans ijdel van schroom, englen gericht, zich (door)

S
A
T
B

S. Solo

1. kin-de-ken klene lag bit-ter te wenen in d'een - za - me
2. vod-jes gewonden schonk 'twicht om ons zonden boe - ten - de
3. za-lig nu dronken aan 't heil hun geschonken, 't God - de - lijk (door)

S
A
T
B

1^o en 2^o : DES
3^o : ES

D.C.

S
Solo

1. stal.
2. rouw.
3. wicht.

In d'eenza-me stal .
zijn boetende rouw .
door 't Goddelijk wicht.

S
A

1. stal, in d'een-zame stal - - -
2. rouw, zijn boe-tende rouw - - -
3. wicht, door 't Goddelijk wicht - - -

T
B

25-12-1986

KERSTLIEDJE

t: Br. Dorothé - m: Jef TINEL (1885-1972)

8

12

De
 wichtj' om ons zon-den zijn boe-ten-de rouw. De
 wichtj' om ons zon-den zijn boe-ten-de rouw. De
 8 wichtj' om ons zon-den zijn boe-ten-de rouw. De
 wichtj' om ons zon-den zijn boe-ten-de rouw. De

her-der-kens vroom, thans ij-del van schroom, door eng-len ge-richt, zich
 her-der-kens vroom, thans ij-del van schroom, door eng-len ge-richt, zich
 her-der-kens vroom, thans ij-del van schroom, door eng-len ge-richt, zich
 8 her-der-kens vroom, thans ij-del van schroom, door eng-len ge-richt, zich
 her-der-kens vroom, thans ij-del van schroom, door eng-len ge-richt, zich

za-lig nu dron-ken aan't heil hun ge-schon-ken door't God-de-lijk

za-lig nu dron-ken aan't heil hun ge-schon-ken door't God-de-lijk

za-lig nu dron-ken aan't heil hun ge-schon-ken door't God-de-lijk

8 za-lig nu dron-ken aan't heil hun ge-schon-ken door't God-de-lijk

za-lig nu dron-ken aan't heil hun ge-schon-ken door't God-de-lijk

wicht, door't God-de-lijk wicht.

wicht, door't God-de-lijk wicht.

wicht, door't God-de-lijk wicht.

8 wicht, door't God-de-lijk wicht.

wicht, door't God-de-lijk wicht.

