



Auberge Den Hulst Uit de "Algemene bibliografie van publicaties uitgegeven in de Zuidelijke Nederlanden..."
 Fide & vide. Matelie van de Heylige Maget Agatha patroonesse van Nukercke: als ook de marteliasatie van Amalia, groote hertoginne van Spoleten. Treurspel in vyf verdeelingen. Nieuw werck door P.J. Signor, Sal ... verbeeld worden in de n. voor-hof van J.B. Huysman, in den Hulst tot Nukercke door rede-minnaars van Sulsicque ende Nukercke-september- oktober – november 1997.



Neukerque op de kaart uit 1660 van Joan Blaeu waarop toen op de top van de heuvel enkele galgen stonden aan een "cruysboom". Die plaats heet nu Kruissens op de top van de Kruisberg, grens tussen Ronse en Nukerke. Op nevenstaande kaartje staat een groot kruis getekend. Het kruis stond ten westen van de Chaussée de Renaix, lager dan de Auberge "A la Cruche " en het kan dus ter hoogte van de huidige villa De Malander zijn op 102m hoogte met een wijds uitzicht op de stad in het dal.



Ferrarikaart 1777

De site van 't Moleke heette toen Hameau Ter Brugem en Ruitegem was Hameau Rugteghem

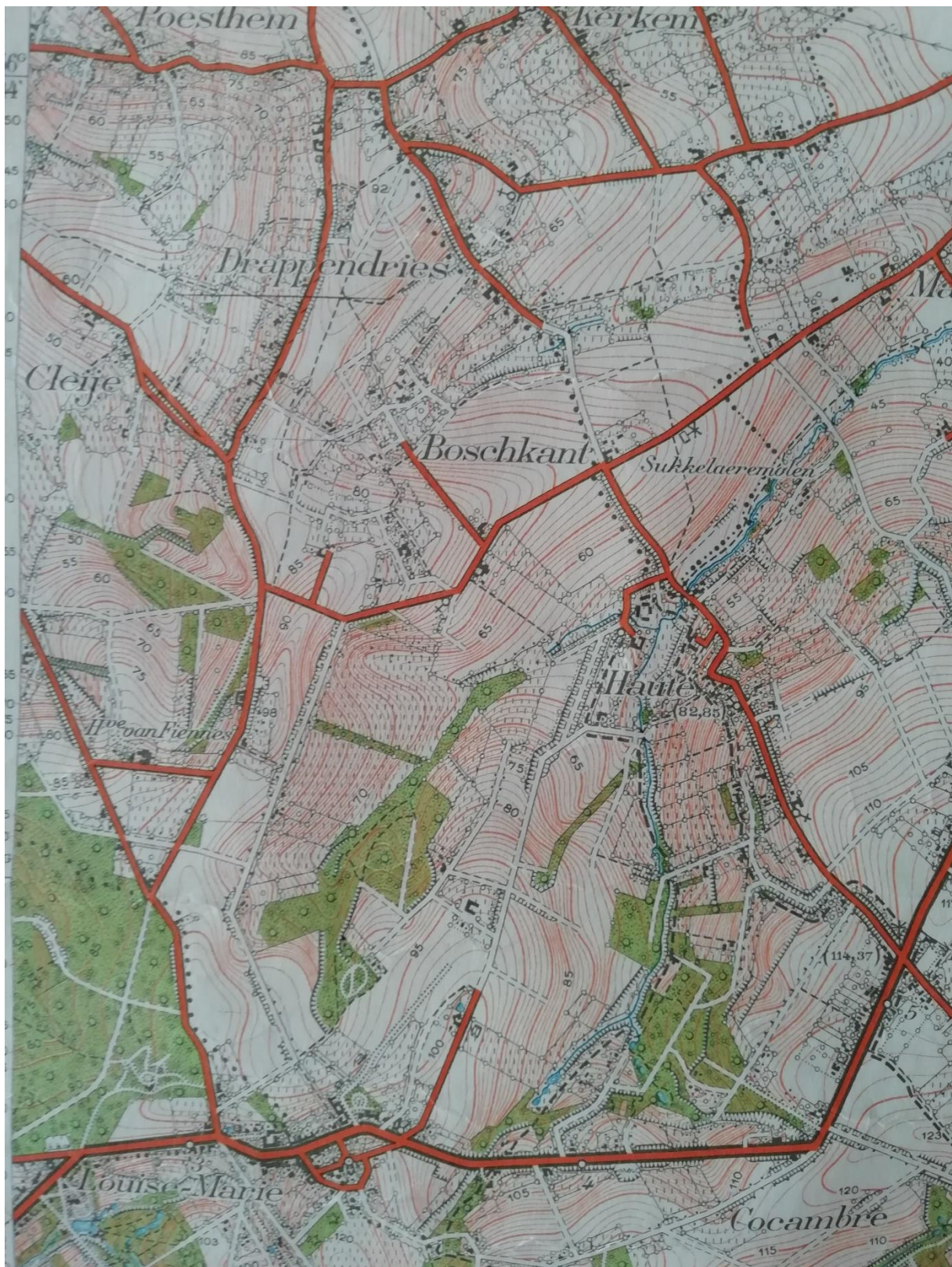

De inwoners van de Boschkant vonden dat ze eertijds bestempeld werden als bosbewoners.

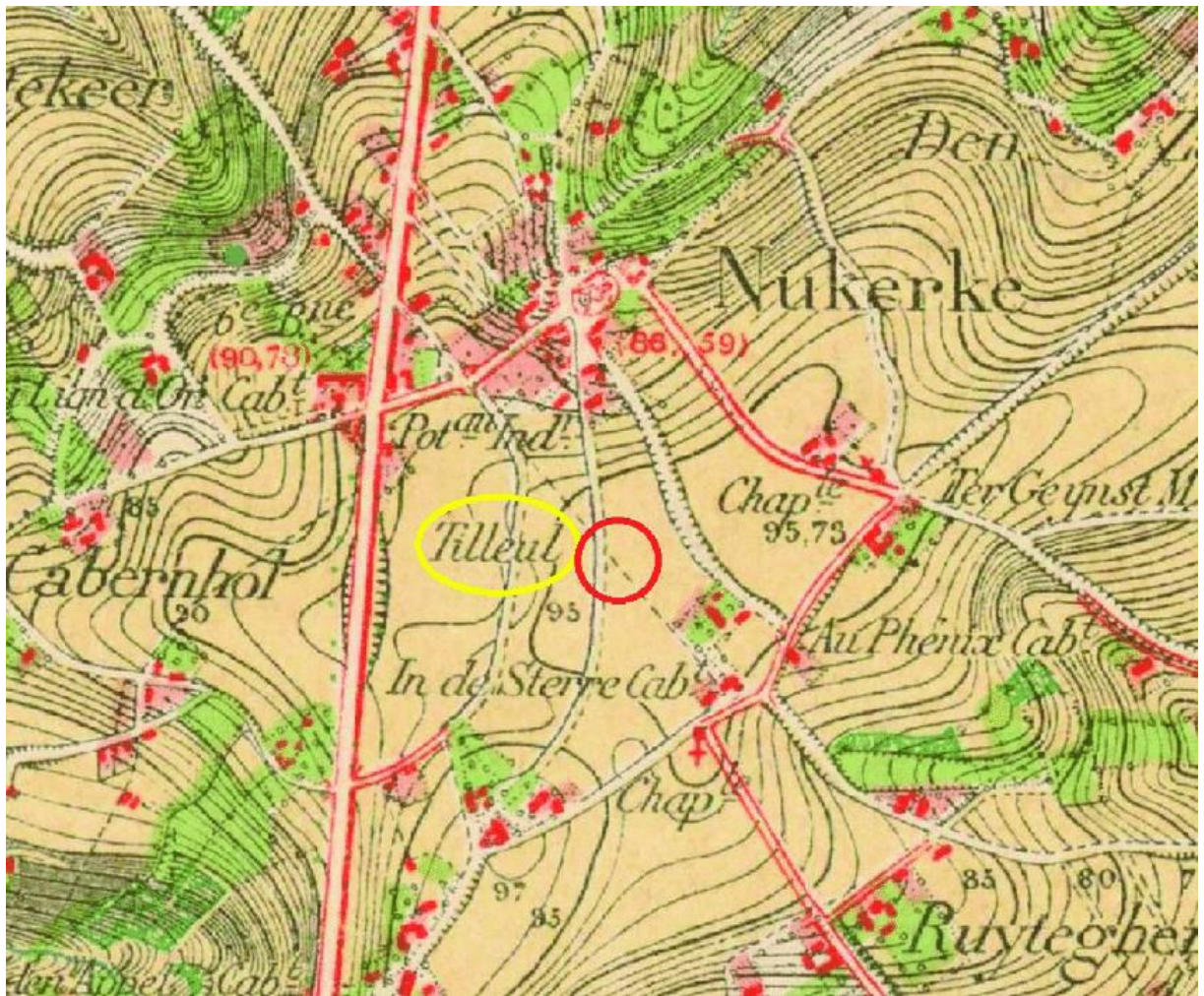





In onze kindertijd noemden onze voorouders de rood gekleurde weg “Heirweg, Oude Heirweg, Heerweg”. Deze weg liep vanaf ‘t Zonneke recht naar ‘t Zeitje om daar NW te lopen tot aan de Capellestraat. Daar liep de weg westwaarts tot aan de veldkapel om dan noordwaarts verder te lopen en de Steenweg (toen Chaussée de Renaix) te kruisen om langs de Sponde de koppenberg op te gaan en verder de Scheldevallei naar Melden in te duiken waar zich een belangrijke Romeinse post met aanlegsteiger bevond.

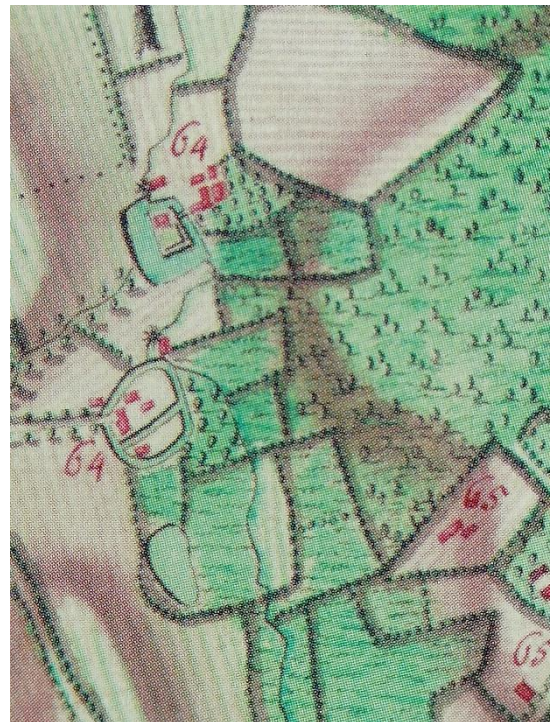

DSC_0464b.jpeg (1280x897)

Van Huawei Kladblok

NUKERKE



SCHAAL 1 : 10.000 ECHELLE

D:1971/1761/29: 8

De Lambert coördinaten van de contouren van het meetvlak van dit blad zijn

NOORD	$X_0 = 94.000 \text{ m}$	$= X_0$	EST
	$Y_0 = 163.200 \text{ m}$	$= Y_0$	NORD

Les coordonnées Lambert de l'origine du système d'axes de cette feuille sont



AERO SURVEY

10 Industriepark Noord 2700 Sint-Niklaas



De afbeelding is een orthofoto van de luchtfoto's van de AERO SURVEY. Het is een beeld dat is gecorrigeerd voor de aardkromming en de lensvervalsing. Het beeld is in kleur en heeft een resolutie van 100 lijnen per centimeter. Het beeld is geschikt voor gebruik in GIS-systemen en voor andere toepassingen die een nauwkeurige afbeelding van de werelderfgoed nodig hebben. Het beeld is beschikbaar in verschillende formaten en kan worden aangepast aan de behoeften van de gebruiker. Het beeld is beschermd door auteursrecht en kan niet worden verspreid of gebruikt zonder de toestemming van de AERO SURVEY.

NUKERKE

PROVINCIE OOST-VLAANDEREN
GEMEENTE

Nukerke

VERZAMELINGSPLAAT



Onze voorouders verplaatsten zich via voet- en kerkwegen.

De Sneibemolen later Snibbemolen .genoemd.



Inplanting van de Ecole Communale gelegen op de hoek van de Capellestraat en de Oude Heirweg.



Reliëfkaart van Nukerke op schaal 1/10000





1. Den Os
2. In 't Bisdom
3. In de Keizer
4. In de Kroon naast
De Pluim
5. Au Lion d'Or
6. In den Appel
7. In 't Neerhof
8. Te Speelders
9. Bij Remi
10. Au Moulin Rouge
11. Bij Bostijn
12. In den Beitel
13. In 't Zonneke
14. In de Zonneweelde

15. In 't Truweelken
16. In den Engel
17. In de Dekenije
18. Clubhuis
(voetbalploeg)
19. 2 huisjes van de
negen huizen
20. Bij Fidoel
21. In 't Oud
Gemeentehuis
22. In de Wachtzaal
23. In Sint-Anneke
24. Au Sfinx
25. Beau Vu
26. In de Koekoek

27. In den Trap Op
28. In de Vinke
29. In 't Moleke
30. In d'lene
31. In 't Nieuwennest
32. In de Zandberg
33. In den Hengst
34. In 't Wit Paard
35. In 't Grijs Paard
36. In den Beer
37. Bij Remi
38. In de Muite
39. 't Stooftke(nog heden)