

Op de Haringvliet van Nieuwendijk naar Goudswaard

maandag 29 augustus, een mooie bewolkte dag tussen de te warme dagen in, voor een tochtje op de Haringvliet. Vermits de watertemperatuur nog steeds maar rond de 20°C is vaar ik nog steeds met droogpak. Een beetje zon tussen de middag was niet echt een probleem. Het onderpak is nu wel nat van het zweet maar dat maakt niet veel uit. Af en toe was het wel wat meer dan de 3 bf die voorspeld was, wat ook normaal is, zodat op een redelijk groot water zoals de Haringvliet toch wel pittige golfjes stonden waar de Dagger graag zijn neus instak.

Lokale datum	maandag, aug 29														
Lokale tijd	07h	08h	09h	10h	11h	12h	13h	14h	15h	16h	17h	18h	19h	20h	21h
Windrichting	▶	▼	▼	▼	▼	▼	▼	▼	▼	▼	▼	▼	▼	▼	▼
Windsnelheid (bft)	3	3	3	3	2	3	3	3	3	4	3	3	3	3	3
Windvlagen (max bft)	3	4	4	4	3	3	3	3	3	4	4	4	4	3	3
Wolkendeck	☁	☁	☁	☁	☁	☁	☁	☀	☀	☁	☁	☀	☁	☀	☀
Type neerslag															
Neerslag (mm/h)															
Luchttemperatuur (°C)	18	18	17	16	17	19	19	19	19	19	19	18	18	17	16
Voelt als (°C)	18	18	17	16	17	19	19	19	19	19	19	18	18	17	16
Relatieve vochtigheid (%)	95	95	97	99	93	79	75	74	72	70	71	73	79	83	86
Luchtdruk (hPa)	1015	1017	1018	1017	1018	1019	1019	1019	1020	1021	1021	1021	1021	1021	1022
Tide type	▼	↘	↗	↗	↗	↗	↗	↗	↘	↘	↘	↘	↘	↘	↗
Tijd		07:51						14:19						20:21	
Hoogte van het tij (m)	0.5	0.4	0.7	1.0	1.5	2.2	3.0	3.3	3.2	2.7	2.0	1.3	0.7	0.3	0.4

Vertrek op de ruime parking van Nieuwendijk



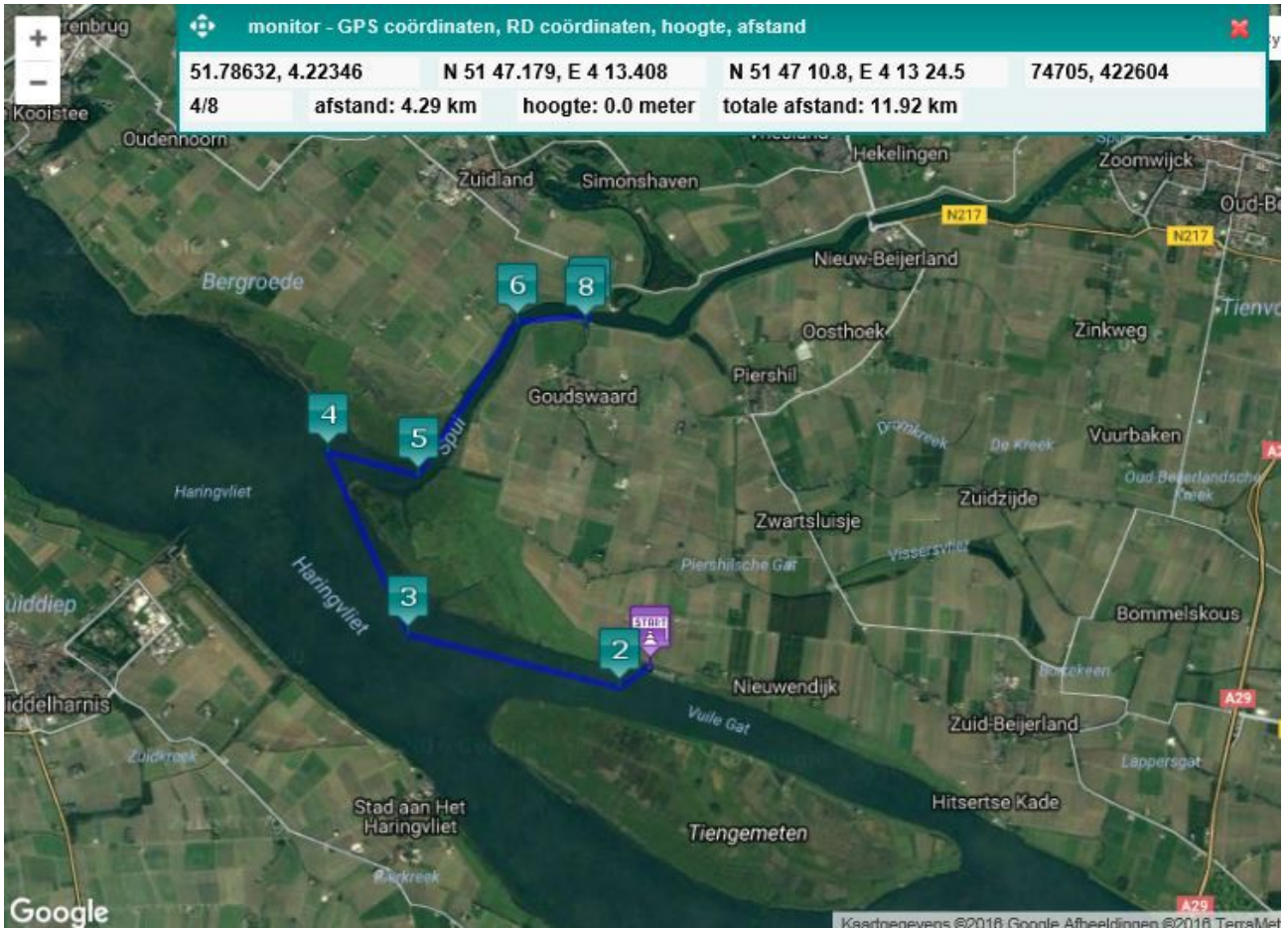

Vanaf de kajaksteiger in het haventje waar ook het veer vertrekt naar Tiengemeten. Als ge niet weet dat er een steiger is is hij gemakkelijk over het hoofd gezien daar hij nogal ingegroeid ligt.



Even de jachthaven van De Put binnen om de jachtjes te bekijken.



Ondertussen is het prototype van de spatdeklem vast aan het spatdek bevestigd en kan ik de pomp uitnemen die onder voordek is opgehangen en ook gebruiken met het spatdek enkel aan de voorkant wat geopend. De elastiek die de klemmen op hun plaats houdt (een stuk fiets binnenband) is ook voorzien van een riemclips om de GPS aan te bevestigen. Het is te zien aan de kompaspijl dat ik hier rechts moet afslaan, de Spui in.

Het is met deze opstelling wel nodig om een musketon aan de schouderriem van de zwemvest te hebben om de lus van het spatdek in te haken als ge wilt in klimmen. Anders zou het kunnen dat de klemmen en de GPS in de weg zitten. Eens in de musketon gehaakt is er geen probleem.

Het is ook te zien dat ik mijn reservepeddel vergeten ben, de groene elastische lus op het voordek waar normaal de peddelsteel moet insteken is leeg. Vermits de tocht toch niet ver van de oever zou verlopen heb ik er geen punt van gemaakt.

De veiligheidslijn waarmee ik aan de kajak vasthang is ook te zien.



Eens in de Spui was het terug recht vooruit. Nog een kleine 5 km en om 13u34 doel bereikt als ik 5 km per uur zou aanhouden. De verrassing was echter dat op de Spui de stroming richting Oude Maas nogal sterk leek. Ik zou vroeger landen omdat ik niet wist wat de stroming ging doen en met stroming mee wordt de terugtocht nogal eens onderschat.

Ter hoogte van de uitkijktoren Beningerwaard zijn we dan geland voor de middagpauze.



Bij de terugtocht bleek de stroming zeker niet afgenomen en was ik al blij dat ik niet te ver gegaan was. De stroming in de bocht Spui/Haringvliet vroeg een stevige inzet.

Paul

<http://www.facebook.com/paul.nollen#!/>

Alle tochten kunnen in pdf gedownload worden op <http://blog.seniorennet.be/kajak/>
gewezen lid van WOS <http://www.zeilschool-oostende-spuikom.com/kajak/>

lid van AKKC <http://www.akkc.be/>