

Zing en speel liedje 10 ( Hinkelbaan ) nog eens en teken daarna de noten op de notenbalk.

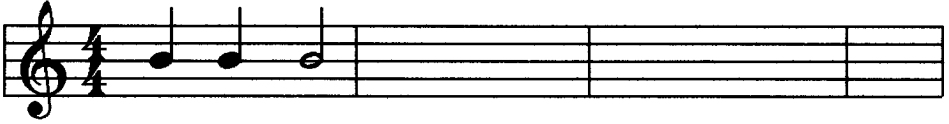

Hin- kel- baan, hin- kel- baan, vro- lijk in het rond.

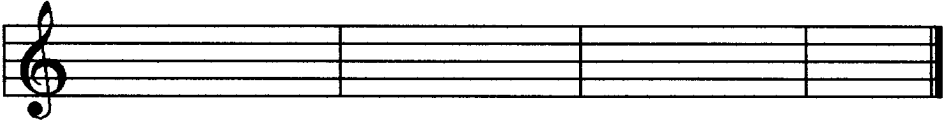

Wie niet kan hin- ke- len, is niet ge- zond.

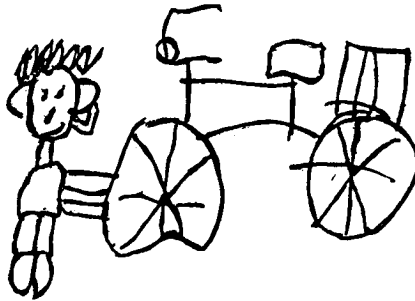

### **33 't FIETSKE**

*Jan de Bruin die heeft een fietske*

*Met een lekske in den band.*

*Jan die plakt er een ietske pietske*

*Kauwgom op met de blote hand !*

Zing maar meteen mee met het liedje, want je hebt het natuurlijk al herkend van de C.D.

Het is gemaakt met dezelfde noten als het vorige liedje ( de familie Muis ) en het begint ook met de hoge C.

Zoals je hebt kunnen horen op de C.D. is het een canon. De tweede groep begint als de eerste groep bij " heeft " is en stopt aan het einde van het liedje. De eerste groep eindigt op " Jan de Bruin."