## ***28 EEN AAP OP EEN FIETS***

*Een aap op een fiets, hoe vind je zoiets ?*

*Hij reed door de stad, hij viel op zijn gat.*

*Wiens schuld was dat, de hond of de kat ?*

*De kat !*

*Dan zullen wij eens kijken of jij niet liegt !*

Dit liedje kun je natuurlijk al zingen, omdat je het zo vaak op de C.D. gehoord hebt.
Het begint met een achtste noot opmaat en die eerste noot is een G.

**LET OP !**

Niet alle zinnetjes beginnen met een achtste noot opmaat.
Er zijn ook zinnetjes die met een kwart noot opmaat beginnen.
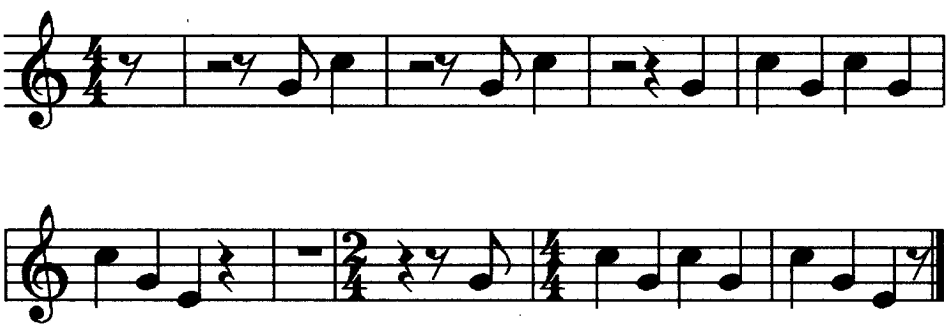
**Klokkenspelbegeleiding bij lied 28**