21 STIL NU.

Stil nu, stil nu, maak nu geen gerucht.
Stil nu, stil nu, maak nu geen gerucht.
Herders blijf maar rustig staan,
't kindje wil nu slapen gaan.
Stil nu, stil nu, maak nu geen gerucht.

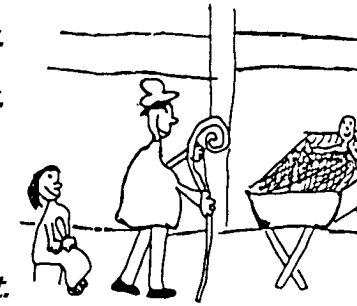

BEGELEIDING bij LIED 21.

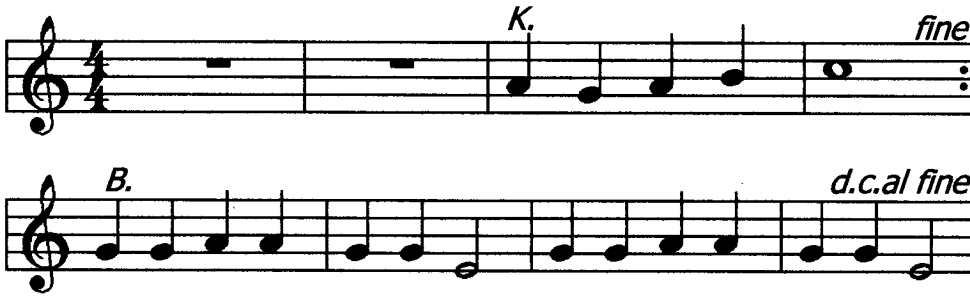

In de klokkenspelbegeleiding komt een nieuwe noot voor.
Zoek zelf maar uit hoe die noot heet.
d.c is de afkorting van: " da capo" en betekent:
weer vooraan beginnen.
" al fine" betekent: tot fine, en " fine" betekent: einde.

Ritmisch diktee 3 **Ritm. dikt. 4**

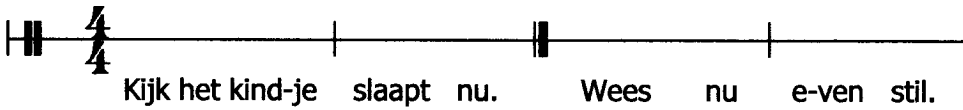
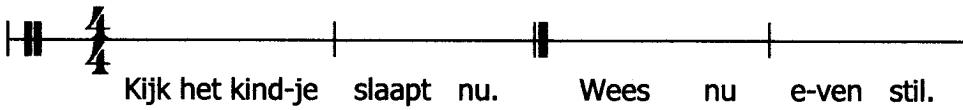
Melodisch diktee 1 **Mel.dikt. 2**