17 SINTERKLAAS KAPOENTJE.

Sinterklaas kapoentje,

Gooi wat in mijn schoentje,

Gooi wat in mijn laarsje,

Dank u Sinterklaasje.

Dit liedje is erg bekend. Zing het maar meteen mee.
Speel het ook op het klokkenspel.

Op de blokfluit leren we een tweede stem.
Die gaat zo:

Rust. E - - G - - Rust. E - - G - -

A - A A - A A - B A - -

A - A A - A A - G E - -

De nieuwe noot E moet zo:

Ritmisch diktee 1

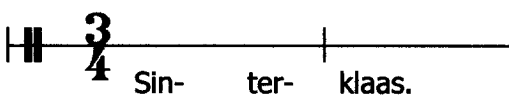

Ritmisch diktee 2

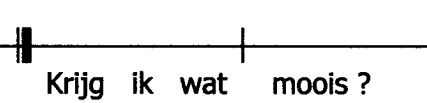

Melodie 8

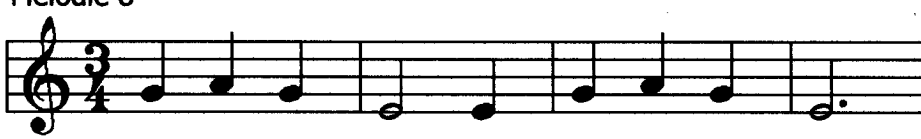
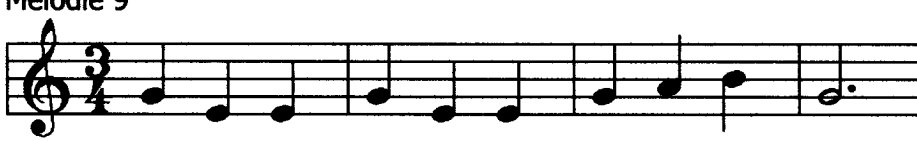
Melodie 9